

# Zukunft der Deponie „Froschgraben“



# Geplant

## Ablauf Nachnutzung zur Deponie

- Frühling 2015:  
Abstimmung mit dem Gemeinderat in Schwieberdingen
- 09.05.2015:  
Tag der offenen Tür /  
Öffentlichkeitsarbeit
- Juni/Juli 2015:  
Bürgerveranstaltungen, Diskussion in  
Arbeitsgruppen
- Es wird bereits in den Jahren  
2016/2017 mit der Versiegelung von  
Ost nach West begonnen
- Der Landrat verspricht 2016 die  
Schließung der Deponie  
2025 +/-2 Jahre

# Gegenwart

- Oktober 2019 AVL kommt mit neuen  
Plänen auf die Gemeinde zu
- "Laufzeit"-verlängerung
- Wertstoffhof bauen
- Müllautoparkplatz bauen
- Deponievergrößerung in Richtung  
Markgröningen
- Keine Rede mehr von Nachnutzung



# Befürchtungen für Schwieberdingen

- Offen halten für freigemessene Abfälle aus Neckarwestheim 1 und 2
- Nach Schließung der Deponie „Hamberg“ 2022 Landkreis Karlsruhe werden die freigemessenen Abfälle aus Philippsburg hier eingelagert

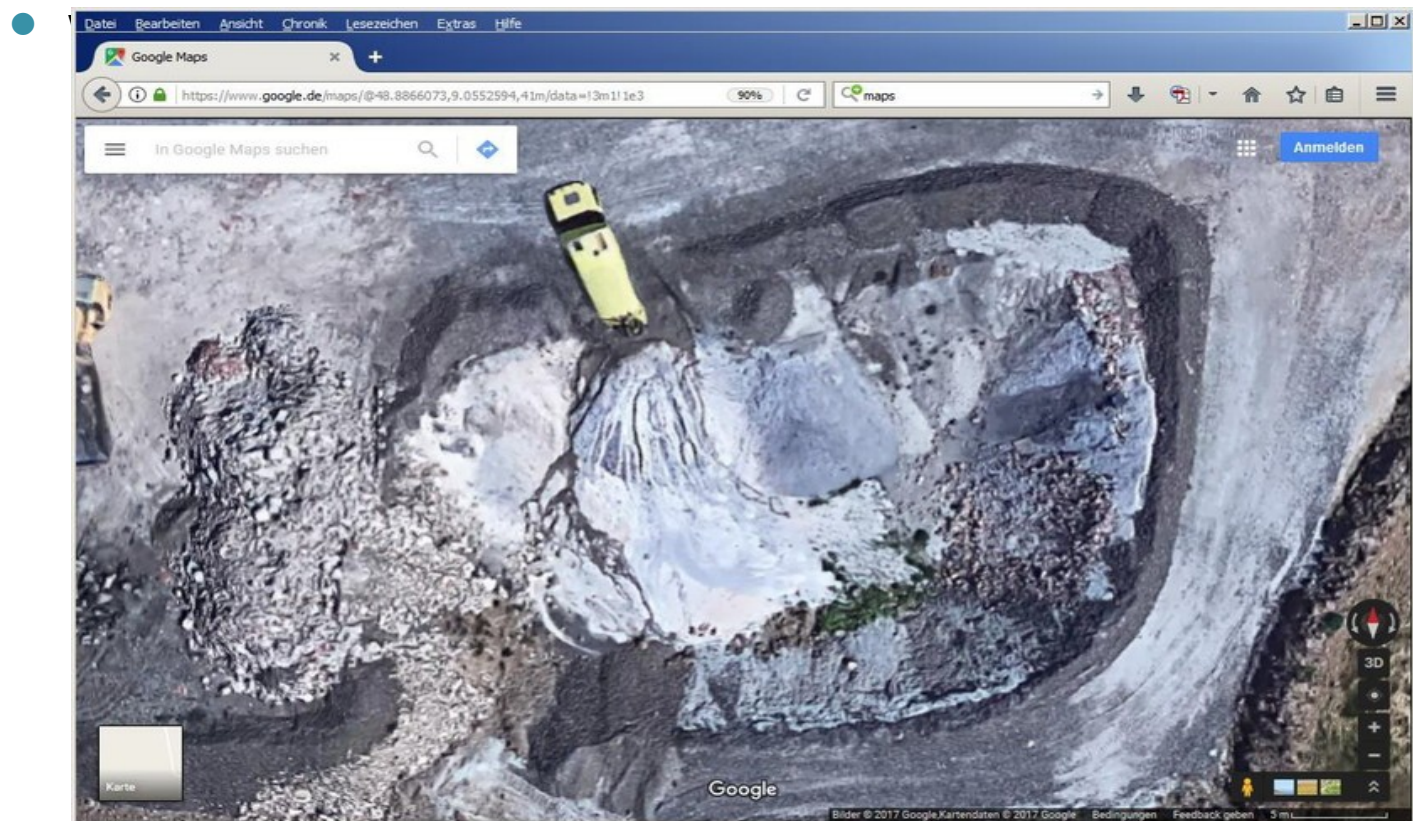

# Rekultivierungsstand ab 2025

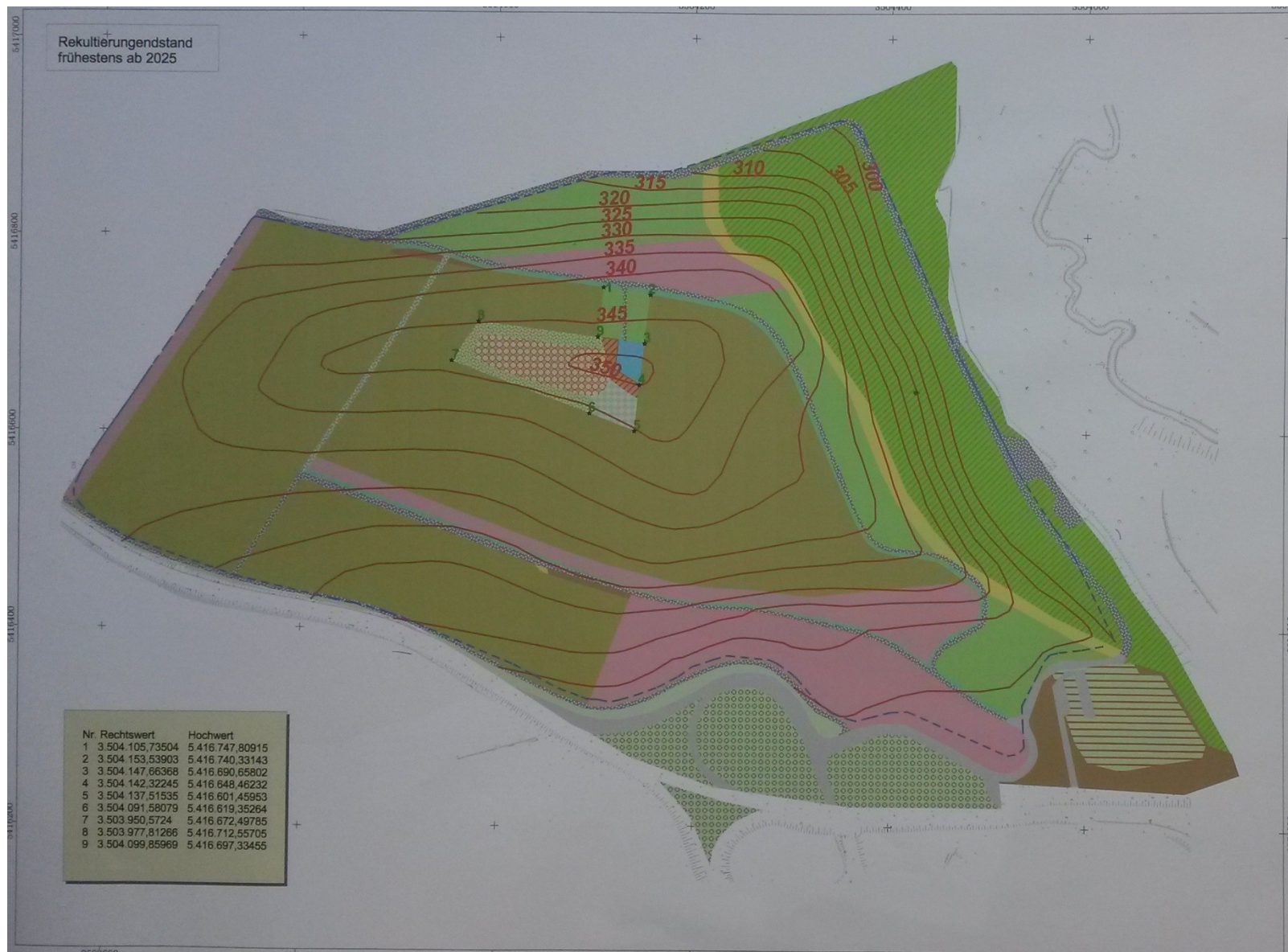



# Vorschläge der Zukunftswerkstatt

- Naturtheater
- Drachenflugfläche
- Motocross-Stecke
- Grünes Klassenzimmer
- Waldspielplatz
- Vereinscafe
- Bogenschießplatz
- Wanderweg
- Brachflächen
- Sitzbänke

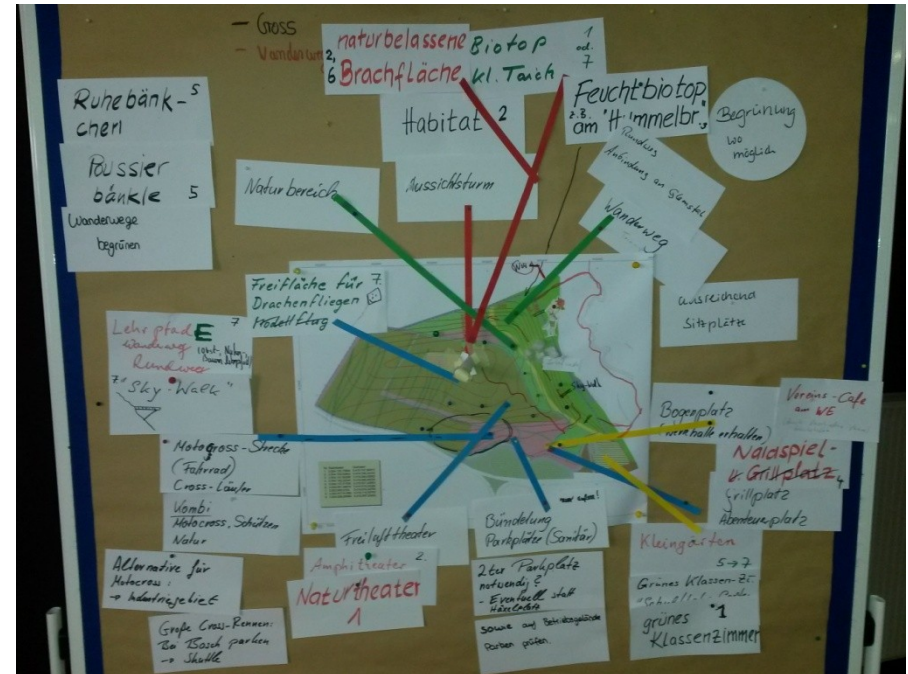

# Ablagerungsflächen DK0, I, II

